 UNIVERSIDAD PEDAGÓGICA NACIONAL <small>— Pedagogía en el servicio —</small>	<b>APLICATIVO</b>		
	<b>SISTEMA MED</b>		
<b>Código:</b> APL002GBU	<b>Fecha de Aprobación:</b> 05-10-2018	<b>Versión:</b> 02	<b>Página</b> 1 de 5

### **Objetivos:**

Administrar el uso del “Software Sistema Med” para los procesos del Programa de Salud de la Subdirección de Bienestar Universitario.

### **Procedimientos Relacionados:**

PRO001GBU Atenciones Prioritarias

PRO002GBU Servicios de Salud

### **Responsable**

Subdirección de Bienestar Universitario

### **Contenido**

1. Agenda de citas –para el médico.
2. Búsqueda de Pacientes
3. Procedimientos, Diagnósticos y Estudios

### **Descripción**

### **Inicio:**

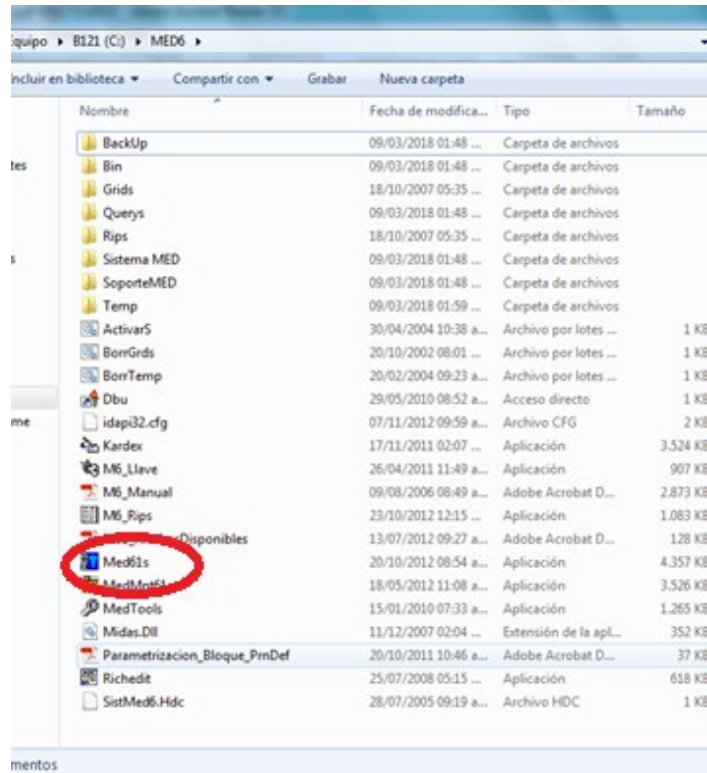

Esta es la primera pantalla del Sistema Med, para ingresar al sistema, de un clic en el icono de proceso diario, esto le permitirá identificar errores en la ejecución del programa. Esta operación debe realizarse a diario para evitar información en los errores en la información que contiene el sistema.

## 1. Agenda de Citas- para los médicos

### Ruta de Navegación

Nombre de la Pantalla: Agenda de Médicos
------------------------------------------

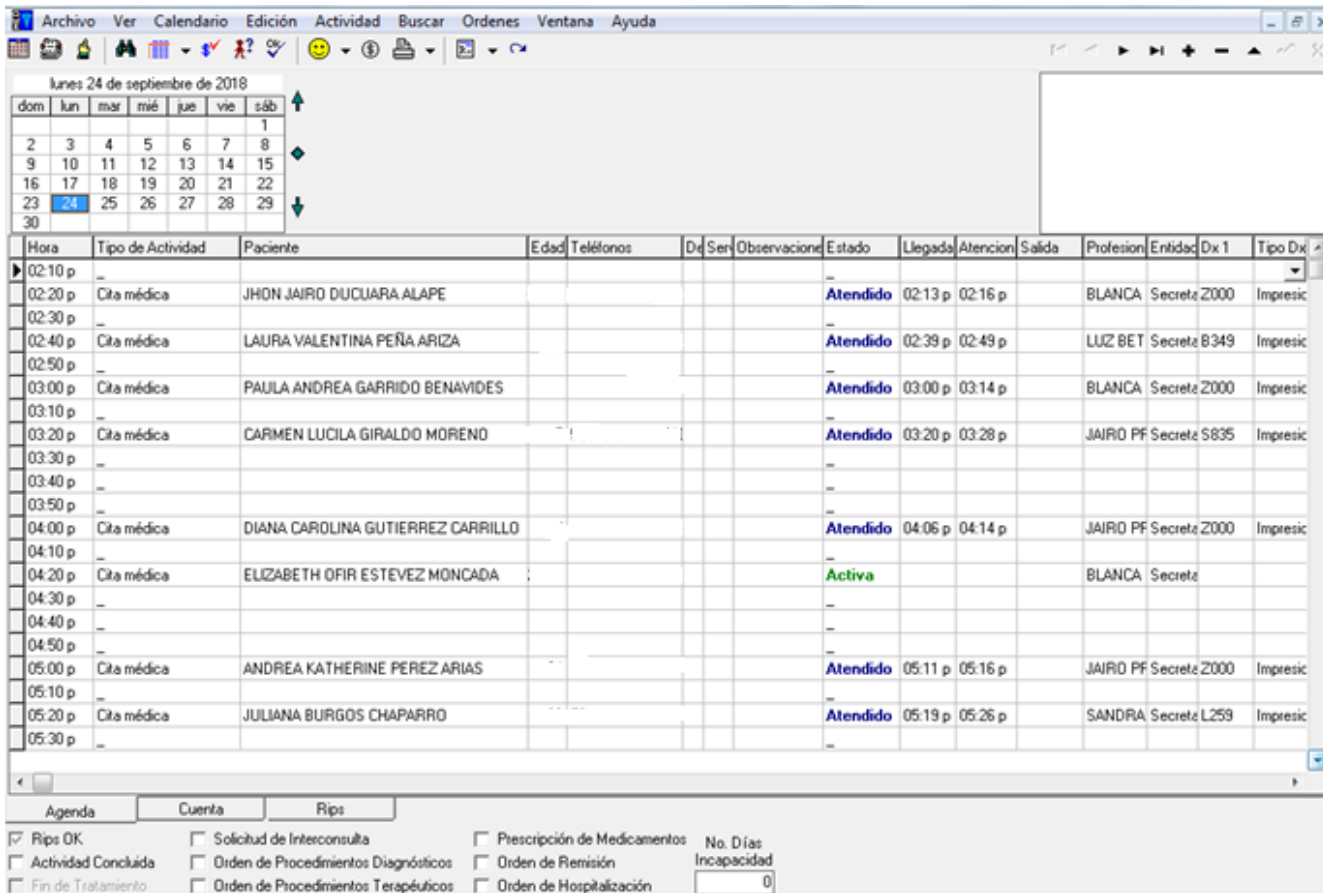

The screenshot shows the 'SISTEMA MED' application interface. At the top, there is a menu bar with options: Archivo, Ver, Calendario, Edición, Actividad, Buscar, Ordenes, Ventana, Ayuda. Below the menu is a calendar for 'Jueves 24 de septiembre de 2018'. The main area displays a table of medical appointments with the following columns: Hora, Tipo de Actividad, Paciente, Edad, Teléfonos, De, Ser, Observaciones, Estado, Llegada, Atención, Salida, Profesión, Entidad, Dx 1, and Tipo Dx.

Hora	Tipo de Actividad	Paciente	Edad	Teléfonos	De	Ser	Observaciones	Estado	Llegada	Atención	Salida	Profesión	Entidad	Dx 1	Tipo Dx
02:10 p	-							-							
02:20 p	Cita médica	JHON JAIRO DUQUARA ALAPE						Atendido	02:13 p	02:16 p		BLANCA	Secreta	Z000	Impresic
02:30 p	-							-							
02:40 p	Cita médica	LAURA VALENTINA PEÑA ARIZA						Atendido	02:39 p	02:49 p		LUZ BET	Secreta	B349	Impresic
02:50 p	-							-							
03:00 p	Cita médica	PAULA ANDREA GARRIDO BENAVIDES						Atendido	03:00 p	03:14 p		BLANCA	Secreta	Z000	Impresic
03:10 p	-							-							
03:20 p	Cita médica	CARMEN LUCILA GIRALDO MORENO						Atendido	03:20 p	03:28 p		JAIRO PF	Secreta	S835	Impresic
03:30 p	-							-							
03:40 p	-							-							
03:50 p	-							-							
04:00 p	Cita médica	DIANA CAROLINA GUTIERREZ CARRILLO						Atendido	04:06 p	04:14 p		JAIRO PF	Secreta	Z000	Impresic
04:10 p	-							-							
04:20 p	Cita médica	ELIZABETH OFIR ESTEVEZ MONCADA						Activa				BLANCA	Secreta		
04:30 p	-							-							
04:40 p	-							-							
04:50 p	-							-							
05:00 p	Cita médica	ANDREA KATHERINE PEREZ ARIAS						Atendido	05:11 p	05:16 p		JAIRO PF	Secreta	Z000	Impresic
05:10 p	-							-							
05:20 p	Cita médica	JULIANA BURGOS CHAPARRO						Atendido	05:19 p	05:26 p		SANDRA	Secreta	L259	Impresic
05:30 p	-							-							

At the bottom of the interface, there are tabs for 'Agenda', 'Cuenta', and 'Rips'. Below the tabs are several checkboxes for filtering or marking appointments: Rips OK, Actividad Concluida, Fin de Tratamiento, Solicitud de Interconsulta, Orden de Procedimientos Diagnósticos, Orden de Procedimientos Terapéuticos, Prescripción de Medicamentos, Orden de Remisión, Orden de Hospitalización, and No. Días Incapacidad (set to 0).

Esta pantalla se utiliza para el registro diario de las citas que son asignadas a los estudiantes.

Digite la tecla F8, con esta operación, se despliega un menú con varias opciones, seleccione la opción requerida e ingrese la información del estudiante que solicita la cita.

## 2. Búsqueda de Pacientes

### Ruta de Navegación

Nombre de la Pantalla: Búsqueda de Pacientes

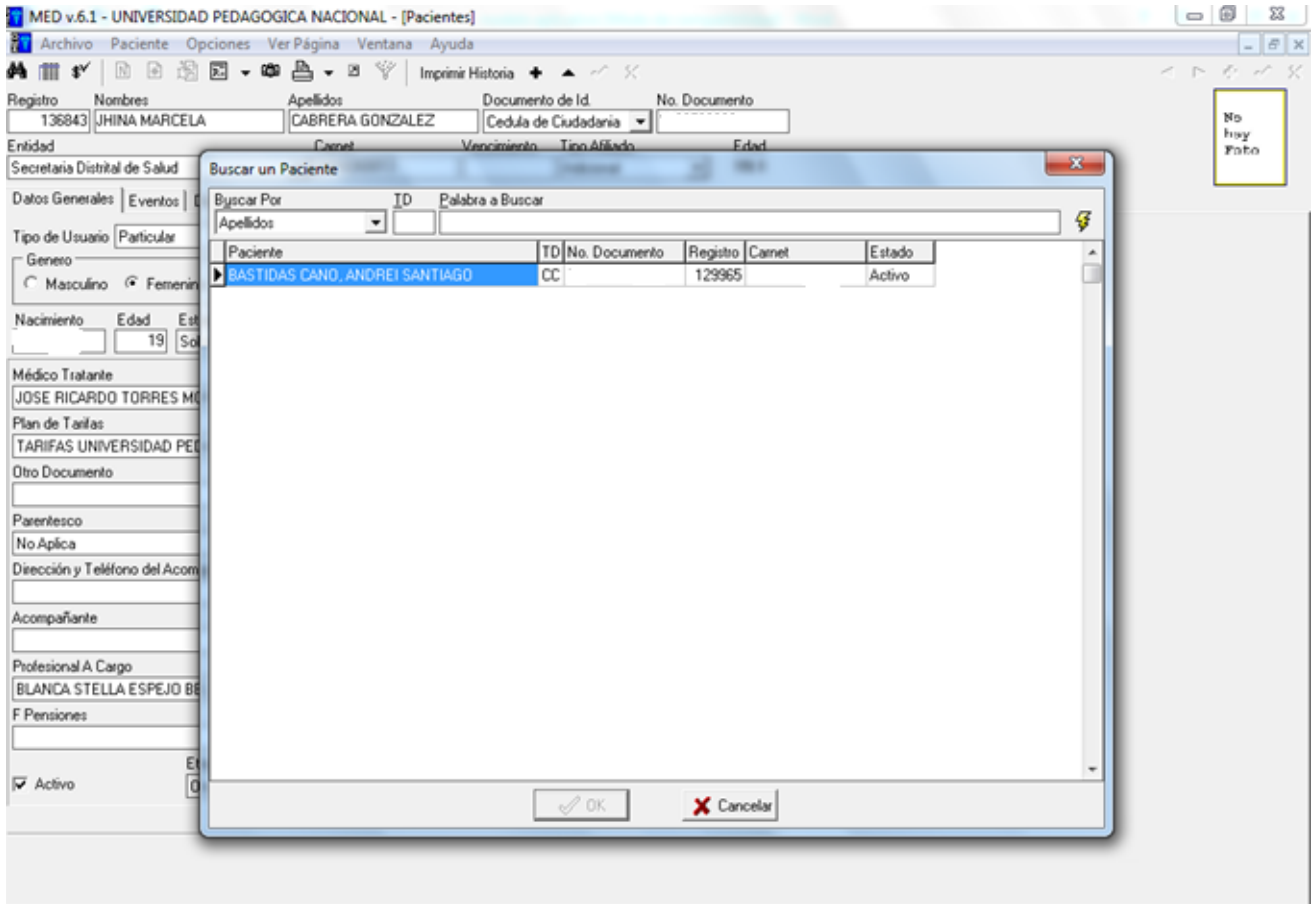

1. Esta pantalla es utilizada para Buscar a un paciente y realizar los registros de atención.
2. La Búsqueda se puede realizar por: Apellidos, número de carnet, por historia o por número de identificación.
3. Una vez seleccionado, la opción de búsqueda, ingrese el número de documento y seleccione al beneficiario del servicio.

### 3.Procedimientos, Diagnósticos y Estudios

#### Ruta de Navegación:

Nombre de la Pantalla: Diagnósticos, Procedimientos y Estudios
----------------------------------------------------------------

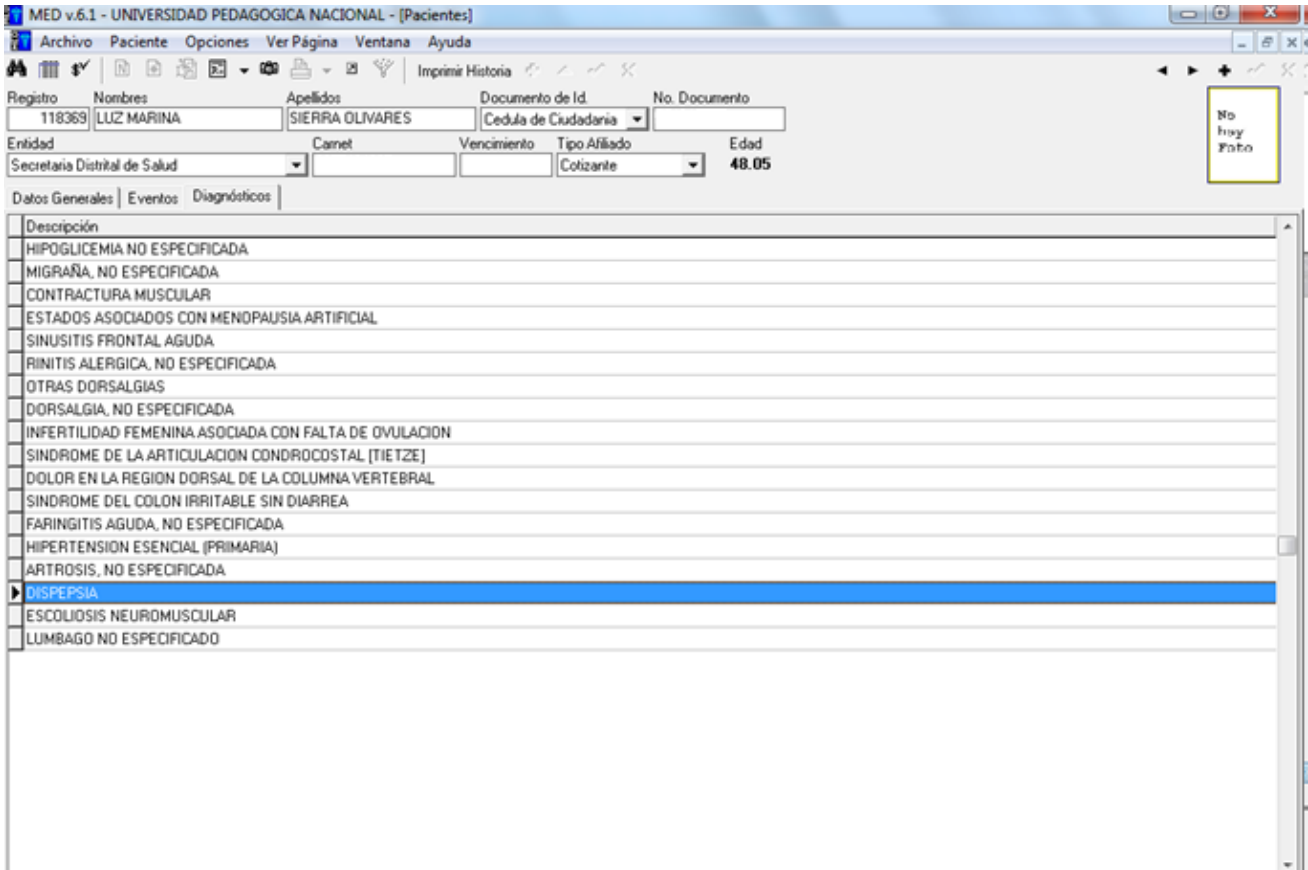

MED v.6.1 - UNIVERSIDAD PEDAGÓGICA NACIONAL - [Pacientes]

Archivo Paciente Opciones Ver Página Ventana Ayuda

Imprimir Historia

Registro Nombres Apellidos Documento de Id. No. Documento

118369 LUZ MARINA SIERRA OLIVARES Cédula de Ciudadanía

Entidad Carnet Vencimiento Tipo Afiliado Edad

Secretaría Distrital de Salud Cotizante 48.05

Datos Generales | Eventos | Diagnósticos

Descripción
HIPOGLUCEMIA NO ESPECIFICADA
MIGRAÑA, NO ESPECIFICADA
CONTRACTURA MUSCULAR
ESTADOS ASOCIADOS CON MENOPAUSIA ARTIFICIAL
SINUSITIS FRONTAL AGUDA
RINITIS ALERGICA, NO ESPECIFICADA
OTRAS DORSALGIAS
DORSALGIA, NO ESPECIFICADA
INFERTILIDAD FEMENINA ASOCIADA CON FALTA DE OVULACION
SINDROME DE LA ARTICULACION CONDRÓCOSTAL [TIETZE]
DOLOR EN LA REGION DORSAL DE LA COLUMNA VERTEBRAL
SINDROME DEL COLON IRRITABLE SIN DIARREA
FARINGITIS AGUDA, NO ESPECIFICADA
HIPERTENSION ESENCIAL (PRIMARIA)
ARTROSIS, NO ESPECIFICADA
▶ DISPEPSIA
ESCOLIOSIS NEUROMUSCULAR
LUMBAGO NO ESPECIFICADO

1. Esta pantalla se utiliza para registrar el Diagnóstico del paciente, para seleccionar el diagnóstico, haga clic en buscar y digite la enfermedad que aqueja al paciente, cuando la ubique haga clic sobre la enfermedad.
2. La Búsqueda se puede realizar por: Apellidos, número de carnet, por historia o por número de identificación.
3. Una vez seleccionado, la opción de búsqueda, ingrese el número de documento y seleccione al beneficiario del servicio.

### CONTROL DE CAMBIOS

<b>ELABORADO POR:</b>	<b>REVISADO POR:</b>	<b>APROBADO POR:</b>
<b>Grupo de Trabajo Subdirección Bienestar Universitario.</b>	Crisanto Gómez Ráquira <b>Subdirector de Bienestar Universitario</b>	<b>Leonardo Fabio Martínez Rector</b>